



# CATALOGUE PROFESSIONNEL

2024

MédiaStic'S  
Créons la bonne impression



# QUI SOMMES NOUS ?

Médiastic's, créé en 1995, est une entreprise française des Hauts-de-France spécialisée dans l'impression d'étiquettes. Nous sommes heureux de vous offrir aujourd'hui des solutions d'impression de haute qualité qui vous permettent de donner vie à votre marque et de communiquer efficacement avec/pour vos clients.

Notre évolution en 2024, nous permet de traiter les demandes pour les outils de communication imprimés (cartes de visite, flyers, affiches, roll-ups, vitrophanies, objets marketings, etc). Cette évolution permet à nos clients de pouvoir centraliser tous leurs impressions d'outils de communication.



Choisissez  
votre support



Choisissez  
votre finition



Choisissez  
votre adhésif



Impression



Expédition

Chez Médiastic's, nous combinons expertise et innovation pour répondre aux besoins diversifiés de nos clients. Grâce à l'utilisation de technologies d'impression éprouvées, nous sommes capables de produire des étiquettes d'une qualité exceptionnelle dans un délai record.

Notre mission est de vous accompagner dans tous vos projets d'impression, en vous garantissant une haute qualité d'impression, une tenue optimale et un service client qui sera vous écouter et répondre à tous vos besoins.

# ILS NOUS ONT FAIT CONFIANCE

Chez Médiastic's, nous sommes fiers de la confiance que de nombreuses entreprises nous accordent pour leurs besoins en étiquettes personnalisées et en supports de communication imprimés. Notre engagement envers la qualité, la rapidité et le service personnalisé a fait de nous le partenaire privilégié de nombreux clients prestigieux.

La confiance que nos clients nous accordent est la pierre angulaire de notre succès. Depuis nos débuts, nous nous efforçons de dépasser les attentes de nos clients en fournissant des produits d'impression de la plus haute qualité et d'un service client exceptionnel. La satisfaction de notre clientèle est notre priorité absolue, et c'est ce qui nous distingue dans l'industrie.

**KIABI**  
la mode à petits prix

**flunch**

**api**

**DAMART**

**SAINT-GOBAIN**

*Les Fermes de l'Énergie*



# INTER NATIONAL

Notre site de production stratégiquement situé au cœur de la métropole Lilloise - le HUB logistique - nous permet de vous garantir une rapidité d'envoi avec une portée nationale et internationale. Nous sommes fiers de notre capacité à répondre à vos besoins en étiquettes personnalisées et autres supports de communication, peu importe où vous êtes en France, en Belgique, en Espagne ou encore en Italie.

**+ 500 000**

étiquettes fabriquées  
à l'heure

**+ 3000**

formes d'étiquettes et  
de perforations différentes

**+ 400**

références de papiers  
et de supports

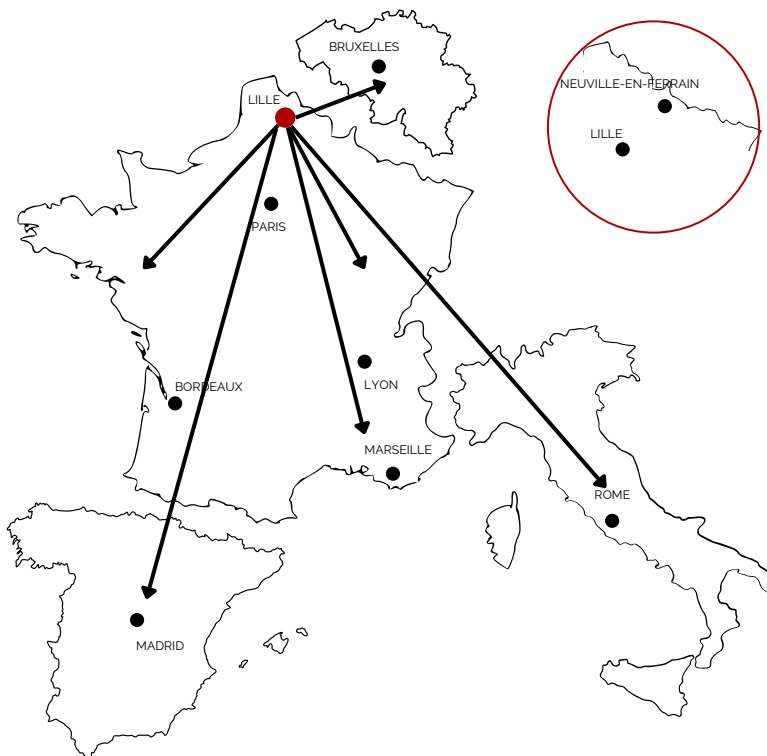



# L'ÉQUIPE MÉDIASTIC'S

Une équipe qui vous écoute et vous comprend, prête à offrir des solutions sur mesure.



**CORENTIN VALLET**  
Président



**LÉONARD DELCOURT**  
Directeur Général

## MARKETING & ADMINISTRATIF



**BENOIT**  
Marketing /  
Communication



**EUGÉNIE**  
Chargée de suivi  
des opérations



**CORALIE**  
Assistante  
Commerciale



**MARIE**  
Assistante  
administrative

## PAO & RESPONSABLES



**CHRISTOPHE**  
Opérateur PAO



**GREGORY**  
Responsable  
Impression



**ANTOINE**  
Adjoint  
Impression

## OPÉRATEURS



**SYLVIANE**  
Opérateur



**TINGKHAM**  
Opérateur



**DANY**  
Opérateur



# SOMMAIRE

PAO

FABRICATION D'ÉTIQUETTES

LES SUPPORTS

LES ADHÉSIFS

CONDITIONNEMENT

POSITION ET  
ENROULEMENT

PLIAGE DE DOCUMENTS

ÉTIQUETAGE DE DOCUMENTS



# PUBLICATION ASSISTÉE PAR ORDINATEUR (PAO)

L'outil essentiel pour la mise en page de tous vos documents et visuels.

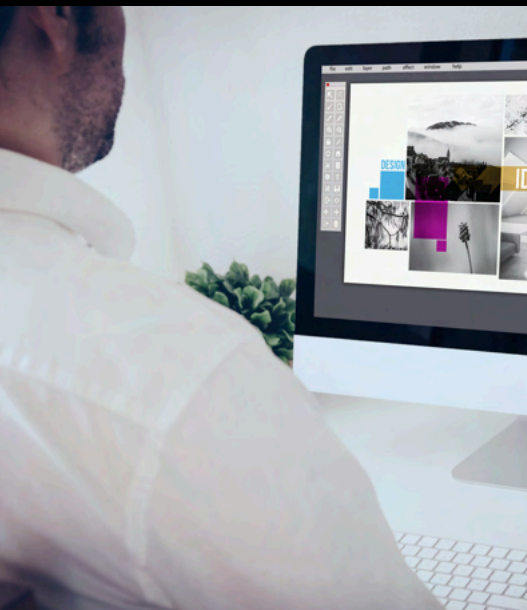

# PAO

## NOUS CONTRÔLONS ET VALIDONS VOS VISUELS

Tous vos documents passent par notre service de Publication Assistée par Ordinateur (PAO), garantissant une validation et, si nécessaire, des modifications de vos visuels. Notre spécialiste utilise des outils de pointe pour s'assurer que chaque détail soit parfait, optimisant la qualité et l'impact de vos supports de communication.

Nous nous engageons à fournir des supports de communication de la plus haute qualité, en optimisant chaque aspect pour un résultat final exceptionnel.



### VÉRIFICATION

Vérification de la résolution, des couleurs et de la mise en page pour garantir une impression de haute qualité.



### CONFORMITÉ

Conformité avec les normes et les spécifications requises pour chaque type de document.



### AJUSTEMENT

Ajustements des images, des textes et des éléments graphiques pour améliorer l'apparence et l'attrait visuel.



### VALIDATION

Validation par la PAO et par le client des différents éléments visuels. Départ en impression.





# FABRICATION D'ÉTIQUETTES

La création d'étiquettes sur mesure qui reflètent parfaitement votre identité.



# PAPIER COUCHÉ SIMPLE

Le papier couché simple est le support le plus utilisé pour les étiquettes, les emballages et les documents imprimés de haute qualité. Il se distingue par une surface lisse et uniforme. Souvent utilisé pour des étiquettes de produits où une présentation visuellement attrayante est importante.

## Surface Lisse et Brillante

Le papier couché simple a une surface lisse, ce qui permet des impressions de haute qualité avec des couleurs vives et des détails précis. Il peut avoir une finition brillante, mat, grattable, selon le type de finition appliqué.

## Bonne Absorption de l'Encre

La surface blanche du papier couché simple améliore l'absorption de l'encre, évitant les bavures et permettant une reproduction nette des images et du texte avec un aspect légèrement brillant. Cette propriété le rend idéal pour des impressions nécessitant une précision et une clarté accrues.

## Durabilité et Résistance

Le revêtement confère au papier une certaine résistance à l'usure et aux frottements. Bien que cela dépende de la qualité de la finition. Moins résistant que les plastiques, il est néanmoins plus durable que le papier non couché.

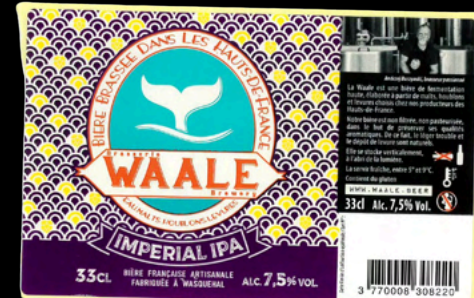

# PAPIER COUCHÉ DOUBLE/DOUBLE

BASE BLANCHE OU TRANSPARENTE

Le papier couché double/double est un type de papier de haute qualité qui reçoit un revêtement sur les deux faces. Nous pourrions la décrire d'étiquette sur une étiquette. Ce type de papier est souvent utilisé pour des applications où une qualité d'impression élevée est requise sur les deux faces du support et renforçant l'attrait visuel des produits imprimés

## Revêtement

Le papier couché double/double est lisse et brillant et est à double induction de colle. Ce qui permet de décoller l'impression sans abimer le support.

## Qualité d'Impression Supérieure

La surface lisse et traitée permet une absorption uniforme de l'encre, ce qui améliore la netteté et la vibrance des impressions. Les images et les textes apparaissent plus nets et éclatants, avec une reproduction fidèle des couleurs.

## Durabilité et Résistance

Le revêtement confère au papier une certaine résistance à l'usure et aux frottements. Bien que cela dépende de la qualité de la finition. Moins résistant que les plastiques, il est néanmoins plus durable que le papier non couché.

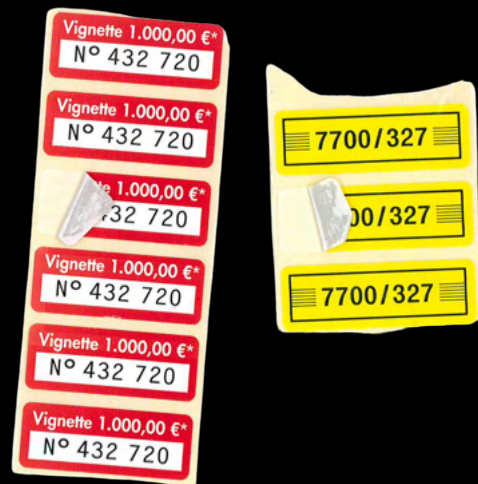
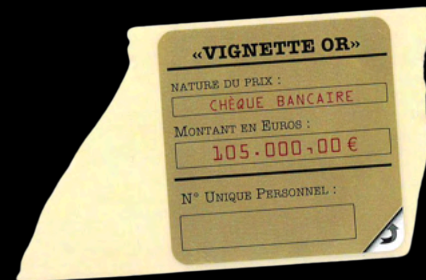

# COUCHÉ OPAQUE

Le papier couché opaque est un type de papier traité avec un revêtement pour améliorer ses propriétés d'impression tout en étant spécialement conçu pour offrir une opacité élevée. Idéal pour corriger une erreur, masquer un code-barre incorrect ou modifier un prix. En termes techniques, l'opacité correspond à l'opposé de la transparence.

## Opacité Élevée

Le papier couché opaque est fabriqué pour être très dense grâce à la colle qui est généralement foncé, réduisant la transparence et empêchant l'encre d'un côté de transparaître de l'autre côté. Idéal pour masquer une image ou un texte qu'on souhaite ne plus apercevoir.

## Surface Lisse et Uniforme

Comme les autres papiers couchés, il possède une surface lisse. Cela permet une excellente qualité d'impression. La surface peut être brillante, mate ou satinée, en fonction des besoins spécifiques de l'application.

## Qualité d'Impression Supérieure

Le revêtement permet une absorption uniforme de l'encre, garantissant des impressions nettes, claires et avec des couleurs vives. Idéal pour des images et des graphiques détaillés ainsi que pour des textes précis et clairs.

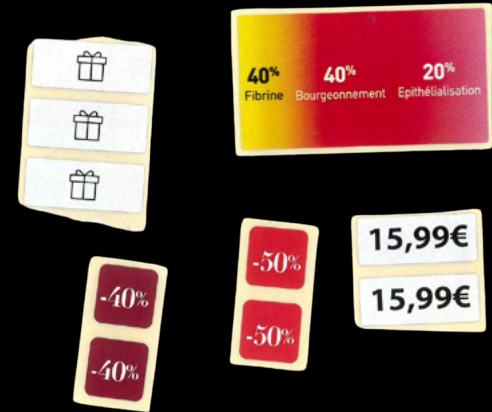

## Produits de Consommation

- **Alimentation et Boissons** : Utilisé pour les étiquettes de bouteilles de vin, de bière, de jus, ainsi que pour les emballages alimentaires comme les boîtes de céréales, les pots de confiture, et les sachets de thé.
- **Cosmétiques** : Parfait pour les étiquettes de produits de beauté et de soins personnels comme les crèmes, les lotions, les shampoings et les parfums.
- **Produits ménagers** : Utilisé pour les étiquettes de détergents, de nettoyeurs, et autres produits ménagers où une impression nette et attrayante est nécessaire.

## Produits Pharmaceutiques

- **Médicaments** : Utilisé pour les étiquettes de boîtes de médicaments, de flacons de pilules et de sirops, offrant une impression claire et des informations lisibles.
- **Produits Médicaux** : Convient également pour les étiquettes de dispositifs médicaux et de fournitures médicales.

## Étiquetage Industriel

- **Produits Électroniques** : Utilisé pour les étiquettes de produits électroniques comme les téléphones, les ordinateurs, et autres appareils, offrant une impression nette pour les informations techniques.
- **Matériaux de Construction** : Utilisé pour les étiquettes de peinture, de colles, et autres matériaux de construction nécessitant une étiquette résistante et lisible.

## Commerciales et Publicitaires

- **Étiquettes Promotionnelles** : Parfait pour les étiquettes de promotions, les stickers de vente et les étiquettes de réduction.

## Vêtements et Textiles

- **Étiquettes de Prix et de Taille** : Utilisé pour les étiquettes de prix, de taille et d'entretien des vêtements, offrant une bonne durabilité et une impression nette.



Nous fabriquons des **étiquettes vierges sur mesure**, adaptées à tout type de support que vous choisirez, garantissant une flexibilité maximale pour toutes vos applications.

# APPLICATIONS

COUCHÉ SIMPLE  
COUCHÉ DOUBLE/DOUBLE  
COUCHÉ OPAQUE



# PAPIER KRAFT

Le papier kraft est un excellent choix pour les étiquettes lorsque l'aspect naturel, rustique et écologique est recherché. Utilisé judicieusement, il peut renforcer l'image de marque et l'attrait visuel des produits, tout en soulignant un engagement envers des pratiques durables et respectueuses de l'environnement.

## Fabrication et Composition

Le papier kraft est fabriqué à partir de pâte de bois obtenue par le procédé au sulfate, qui lui confère une grande résistance et durabilité.

## Aspect et Récyclage

Il a une texture naturelle et légèrement rugueuse, ce qui donne un aspect rustique et authentique. Le papier kraft est fabriqué à partir de matériaux recyclés et est lui-même recyclable et biodégradable. Utiliser du papier kraft peut renforcer l'image écologique de votre marque.

## APPLICATIONS

### Produits Alimentaires et Boissons

Étiquettes pour bouteilles de vin, de bière artisanale, de produits gourmets, de confitures et autres produits alimentaires artisanaux.

### Produits Artisanaux et Écologiques

Étiquettes pour savons artisanaux, bougies, articles de papeterie, vêtements et accessoires écologiques.

### Emballages de Cadeaux

Utilisé pour des étiquettes de cadeaux, des étiquettes de prix, et des étiquettes personnalisées pour des emballages cadeaux.

### Produits de Jardinage et Agricoles

Étiquettes pour plantes, graines, et autres produits liés au jardinage et à l'agriculture.





# PAPIER VELIN

Le papier velin est un choix excellent pour les étiquettes nécessitant un aspect terne. Sa surface mat permet une reproduction précise des couleurs et des détails, tandis que sa durabilité assure une longue durée de vie des étiquettes.

## Surface Rugueuse

Le papier velin est connu pour sa surface rugueuse et avec des grains visibles, ce qui permet une impression rustique. Cette surface est obtenue grâce à un processus de calandrage, où le papier est pressé entre des rouleaux pour obtenir une texture uniforme.

## Qualité et Durabilité

Il est fabriqué à partir de fibres de haute qualité, ce qui le rend durable dans le temps. Il reste cependant assez fragile aux manipulations.

## APPLICATIONS

### Papeterie et Articles de Bureau

Étiquettes pour articles de papeterie, cartes de vœux, invitations et autres produits nécessitant une présentation soignée et professionnelle.

### Étiquettes de Vêtements

Utilisé pour des étiquettes de vêtements "écologiques", offrant une apparence écologique et durable.

### Produits Alimentaires

Étiquettes pour chocolats fins, confiseries, et autres produits alimentaires gourmet où l'apparence joue un rôle crucial.



# PAPIER FLUORESCENT

Le papier fluorescent est un type de papier souvent utilisé pour les étiquettes en raison de sa capacité à attirer l'attention grâce à ses couleurs vives et éclatantes. C'est un excellent choix pour les étiquettes nécessitant une haute visibilité et une attraction visuelle immédiate.

## Couleurs Vives et Éclatantes

Le papier fluo est disponible en couleurs vives comme le jaune, le vert, le rose, l'orange, et d'autres teintes fluorescentes qui se distinguent immédiatement. Ces couleurs sont créées par des pigments spéciaux qui réagissent à la lumière, les rendant très visibles même à distance.

## Haute Visibilité

Grâce à ses couleurs éclatantes, le papier fluorescent est facilement repérable, ce qui le rend idéal pour des applications où une haute visibilité est nécessaire. Il est souvent utilisé dans des environnements où la rapidité de reconnaissance est importante.

## APPLICATIONS

### Étiquettes Promotionnelles

Utilisé pour des étiquettes de vente, des promotions spéciales, des rabais et des offres spéciales pour attirer l'attention des clients.

### Étiquettes de Sécurité et d'Avertissement

Idéal pour les étiquettes de sécurité, les panneaux d'avertissement, les étiquettes de danger et les indications de sécurité dans les environnements industriels et commerciaux.

### Produits de Consommation

Utilisé pour des étiquettes de produits destinés à se démarquer sur les étagères, comme les articles de papeterie, les accessoires de mode, et les jouets.

### Logistique et Inventaire

Utilisé pour les étiquettes d'inventaire, de suivi des stocks, et d'expédition, facilitant la gestion et une localisation rapide.



# PAPIER THERMIQUE TOP / ECO

Le papier thermique est un type de papier spécialement conçu pour l'impression thermique directe, une méthode d'impression qui utilise la chaleur pour créer des images sur le papier sans l'utilisation d'encre ou de toner. Le papier thermique est une excellente option pour les étiquettes nécessitant une impression rapide, économique et nette.

## Réactivité à la Chaleur

Le papier thermique est enduit d'une couche chimique sensible à la chaleur. Lorsque le papier passe sous une tête d'impression thermique, les zones chauffées deviennent noires, créant des images ou du texte.

Il n'utilise pas d'encre ni de toner, ce qui simplifie le processus d'impression mais nous pouvons intégrer votre logo ou autre visuel avant toute manipulation avec un appareil thermique.

## Durabilité à Court Terme

Les impressions sur papier thermique peuvent s'estomper avec le temps, surtout si elles sont exposées à la chaleur, à la lumière directe du soleil ou à des produits chimiques.

Idéal pour des utilisations à court terme où la durabilité à long terme n'est pas critique.

## APPLICATIONS

### Étiquettes de Produits et Agro-alimentaires

Utilisé pour des étiquettes de prix, des étiquettes d'information sur les produits et des codes-barres.

### Logistique et Transport

Utilisé pour des étiquettes d'expédition, des étiquettes de suivi de colis et des étiquettes de stock dans les entrepôts.

### Billetterie et Réservations

Utilisé pour imprimer des billets de transport, des tickets de parking et des reçus de caisse. Facile à produire sur place, comme pour les points de vente et les guichets automatiques.

### Applications Médicales

Utilisé pour des étiquettes sur les échantillons de laboratoire, les dossiers médicaux et les prescriptions. Fournit une impression rapide et précise des informations essentielles.



# PAPIER HOLOGRAMME SIMPLE

Le papier holographique est un matériau sophistiqué et attrayant utilisé pour les étiquettes, connu pour son effet visuel unique et brillant qui change de couleur en fonction de l'angle de vue et de la lumière. Le papier holographique est une option impressionnante pour les étiquettes nécessitant une haute visibilité, une protection contre la contrefaçon et une apparence luxueuse.

## Effet Holographique

Le papier holographique est recouvert d'une couche qui crée des motifs tridimensionnels changeant de couleur selon l'angle de vision et l'éclairage. Ces effets sont obtenus par diffraction de la lumière sur des microstructures à la surface du papier.

## Authentification et Sécurité

L'effet holographique est difficile à reproduire, ce qui en fait un excellent choix pour les étiquettes de sécurité, les certificats d'authenticité et les produits haut de gamme nécessitant une protection contre la contrefaçon.

Le papier holographique est durable et résistant à l'humidité et à l'usure, ce qui prolonge la durée de vie.

## APPLICATIONS

### Produits de Luxe

Utilisé pour les étiquettes de parfums, cosmétiques haut de gamme, spiritueux, et autres produits de luxe. Renforce l'image de marque et donne une impression de qualité supérieure.

### Édition Limitée et Promotions Spéciales

Idéal pour les éditions limitées, les promotions spéciales et les produits saisonniers où l'attrait visuel est essentiel. Utilisé pour créer un effet de rareté et d'exclusivité.

### Emballages de Cadeaux et Articles de Papeterie

Utilisé pour des étiquettes sur les emballages de cadeaux, les cartes de vœux, et d'autres articles de papeterie. Ajoute une touche festive et sophistiquée.

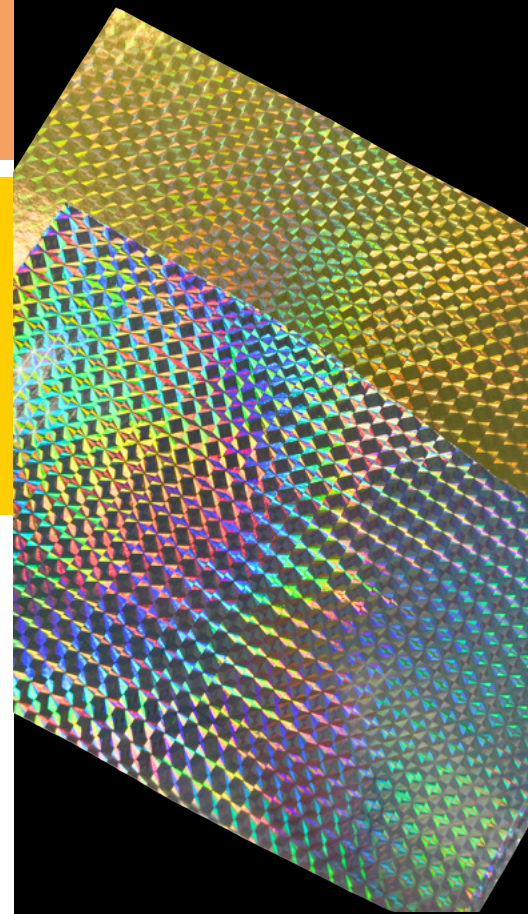

# PVC WHITE/PP CLEAR

Le papier PP (polypropylène) blanc est un choix exceptionnel pour les étiquettes nécessitant une durabilité élevée, une résistance à l'humidité et aux produits chimiques, et une qualité d'impression nette. Le papier PP clear est un excellent choix pour les étiquettes nécessitant une transparence, et le PVC white est idéal pour les étiquettes qui nécessitent un fond blanc.

## Matériau Synthétique

Fabriqué à partir de polypropylène, un type de plastique, ce papier est robuste et flexible. Il est résistant à l'humidité, aux déchirures, et aux produits chimiques.

## Durabilité et Longévité

Le papier PP est très durable, ce qui le rend intéressant pour des applications nécessitant une longue durée de vie. Idéal pour des environnements où les étiquettes peuvent être exposées à l'eau, aux huiles, et à divers produits chimiques. De plus, il est non déchirable.

## APPLICATIONS

### Produits Alimentaires et Boissons

Utilisé pour les étiquettes sur les bouteilles, et les emballages alimentaires nécessitant une résistance à l'humidité et aux basses températures.

### Produits de Soins Personnels et Cosmétiques

Idéal pour les étiquettes de shampoings, lotions, et autres produits de soins personnels qui peuvent être exposés à l'eau et aux produits chimiques.

### Applications Industrielles

Utilisé pour les étiquettes de produits chimiques, les barils, et les équipements industriels nécessitant une résistance élevée aux conditions environnementales. Convient pour les environnements où les étiquettes doivent résister à des manipulations fréquentes et à l'usure.

### Logistique et Transport

Parfait pour les étiquettes de palettes, de cartons, et de produits expédiés. Résiste aux conditions de transport.





# PAPIER MÉTALLISÉ

Le papier métallisé est un choix exceptionnel pour les étiquettes ayant une volonté de se démarquer. Une finition luxueuse et une durabilité accrue. Ses avantages en termes d'attraction visuelle et de résistance en font une option privilégiée pour les produits de luxe, les éditions limitées, les promotions spéciales, et diverses autres applications où l'apparence et la durabilité sont essentielles.

## Finition Brillante et Réfléchissante

Le papier métallisé a une surface brillante qui réfléchit la lumière, créant un effet visuel attractif. Disponible en plusieurs teintes métalliques, notamment argent, or, et autres couleurs personnalisées.

## Image de Marque

Le papier métallisé donne une impression de qualité supérieure et de sophistication, renforçant l'image de marque des produits. Utilisé pour transmettre un sentiment de prestige et d'exclusivité.

## APPLICATIONS

### Produits de Luxe

Utilisé pour les étiquettes de parfums, cosmétiques haut de gamme, spiritueux, et autres produits de luxe. Renforce l'image de marque et donne une impression de qualité supérieure.

### Édition Limitée et Promotions Spéciales

Idéal pour les éditions limitées, les promotions spéciales et les produits saisonniers où l'impact visuel est crucial. Utilisé pour créer un effet de rareté et d'exclusivité.

### Produits Alimentaires et Boissons

Utilisé pour les étiquettes de bouteilles de vin, de champagne, et de spiritueux. Parfait pour les produits alimentaires haut de gamme où une présentation élégante est nécessaire.

### Articles de Papeterie et Cadeaux

Utilisé pour les étiquettes de cadeaux, les cartes de vœux, et d'autres articles de papeterie. Ajoute une touche festive et sophistiquée.



# PAPIER SATIN

Le papier satin est une option pour les étiquettes nécessitant une finition élégante et professionnelle, une bonne qualité d'impression sur du monochrome. Ses avantages en termes d'aspect esthétique et de qualité d'impression en font un choix populaire pour les cosmétiques, les produits de luxe, et diverses autres applications.

## Finition Satinée

Le papier satin a une finition soyeuse et satinée, offrant un aspect élégant et professionnel. Il équilibre les propriétés du papier couché mat et brillant, offrant une surface qui n'est ni trop réfléchissante ni trop terne.

## Qualité d'Impression

La surface lisse et satinée permet une bonne reproduction des textes.

## APPLICATIONS

### Produits Alimentaires et Boissons

Utilisé pour les étiquettes de bouteilles de vin, de bière, et autres boissons où une apparence élégante est souhaitée. Parfait pour les emballages alimentaires haut de gamme.

### Produits de Soins Personnels et Cosmétiques

Idéal pour les étiquettes de produits de beauté et de soins personnels comme les crèmes, les lotions, et les parfums. Offre une apparence professionnelle et attractive.

### Produits de Luxe et Éditions Spéciales

Utilisé pour les produits de luxe, les éditions limitées, et les promotions spéciales où l'impact visuel est important. Ajoute une touche de sophistication et de qualité.

### Étiquettes Décoratives et Informatives

Convient pour des étiquettes décoratives sur des produits variés, des articles ménagers aux accessoires.



# PAPIER VERGER CRÈME

Le papier Verger Crème est un type de papier non couché, connu pour sa texture élégante et sa couleur crème. Ce papier est souvent utilisé pour les impressions d'étiquettes qui nécessitent une apparence classique.

## Texture Rustique

Le papier Verger Crème possède une texture légèrement rugueuse qui ajoute une dimension tactile agréable. La texture subtile confère un aspect artisanal et traditionnel.

## Couleur Crème

La couleur crème douce donne une apparence chaleureuse et classique, idéale pour les produits nécessitant un aspect rustique et terne. La couleur crème est moins éblouissante que le blanc pur, ce qui peut être avantageux pour certains designs.

## Matériau Non Couché

Étant non couché, ce papier a une finition mate, sans reflet, ce qui peut améliorer la lisibilité des textes.

## APPLICATIONS

### Édition Limitée et Promotions Spéciales

Parfait pour les éditions limitées, les promotions spéciales et les emballages cadeaux. Ajoute une touche de sophistication et de rareté.

### Papeterie et Articles de Bureau

Idéal pour les étiquettes sur des articles de papeterie, des cartes de vœux et d'autres produits de bureau nécessitant une présentation rustique.

### Produits Artisanaux

Utilisé pour les étiquettes de produits faits à la main, comme les bougies, les savons et les articles artisanaux. Renforce l'image d'authenticité et de qualité artisanale.



# POST IT / FAUX POST IT

Les Post-it, également connus sous le nom de "notes autocollantes", sont un outil pratique et polyvalent pour une variété de tâches et de contextes. Leur facilité d'utilisation, leur capacité à être repositionnés et leur disponibilité dans une gamme de tailles et de couleurs en font un choix populaire pour l'organisation personnelle et professionnelle.

## **Bande Adhésive Repositionnable**

La principale caractéristique des Post-it est leur bande adhésive qui permet de les coller et de les retirer facilement sans laisser de résidus. L'adhésif est assez fort pour rester en place, mais suffisamment doux pour permettre un repositionnement multiple.

## **Variété de Tailles et de Couleurs**

Nos Post-it sont disponibles dans une large gamme de tailles, de taille standard à des formats plus grands pour des notes plus longues ou des messages plus visibles.

Ils sont également disponibles dans une variété de couleurs vives. Les post-it sont uniquement en conditionnement en rouleau.

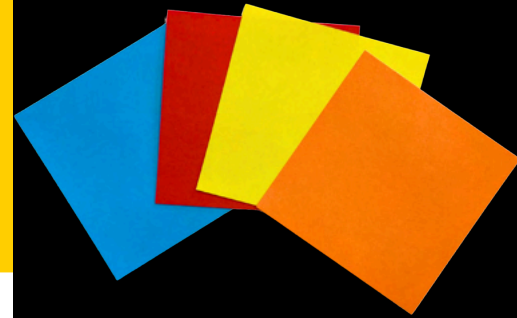

## APPLICATIONS

### **En Milieu de Travail**

Utilisés pour noter des rappels, des tâches à faire, et des messages pour les collègues. Utiles pour les sessions de brainstorming et la planification de projets, notamment sur des tableaux blancs ou des murs de réunion.

### **En Milieu Éducatif**

Les étudiants les utilisent pour marquer des pages, noter des idées ou des concepts importants, et organiser des études. Les enseignants les utilisent pour des notes rapides, des rappels aux élèves et pour créer des tableaux interactifs.

### **Pour les Projets Créatifs**

Utilisés par les artistes et les écrivains pour organiser des idées, des intrigues et des concepts. Pratiques pour les designers et les planificateurs de projets pour visualiser des étapes et des éléments de conception.

# CARTONNETTE

Le papier cartonnette est un matériau de choix pour ceux qui recherchent à la fois la robustesse et la polyvalence. Attention, les cartonnettes ne sont pas des étiquettes mais un support de communication imprimé. Ses nombreuses applications et ses qualités d'impression en font un support idéal pour une large gamme de projets. Adoptez le papier cartonnette pour vos besoins en emballage, en communication visuelle et en projets créatifs pour bénéficier de ses avantages remarquables en termes de qualité et de durabilité.

## Épaisseur et Rigidité

Le papier cartonnette est plus épais que le papier standard, offrant une rigidité qui le rend idéal pour des projets nécessitant une certaine robustesse.

## Qualité d'impression

La surface du papier cartonnette est généralement lisse, permettant une impression de haute qualité avec des couleurs vives et des détails précis. Peut être verni, pour des finitions variées qui améliorent l'apparence et la sensation du produit final.

## APPLICATIONS

### Emballage et Conditionnement

Utilisé pour fabriquer des boîtes pliantes, des coffrets cadeaux et des emballages pour des produits de luxe. Parfait pour des étiquettes de produits résistantes et esthétiques.

### Supports Publicitaires et Marketing

Idéal pour mettre en avant une PLV de manière durable et attrayante.

### Retail

Idéal pour mettre en avant des informations sur des vêtements ou autres produits.

### Projets Créatifs et Artistiques

Utilisé pour les invitations élégantes et personnalisées pour mariages, anniversaires et autres événements spéciaux. Le scrapbooking et l'artisanat sont d'excellentes opportunités afin d'utiliser les cartonnettes.





# LES ADHÉSIFS

## ADAPTEZ LA COLLE À VOTRE BESOIN

### COLLE CONGÉLATION

La colle congélation pour étiquettes est spécialement conçue pour adhérer à des surfaces exposées à des températures basses, souvent rencontrées dans les environnements de congélation et de réfrigération.

- Adhésif spécialisé
- Résistante aux conditions humides
- Compatibilité avec divers matériaux

### COLLE FORTE

La colle forte pour étiquettes est conçue pour fournir une adhésion robuste et durable, adaptée à des applications exigeant une fixation permanente.

- Adhésion forte
- Résistante aux conditions difficiles
- Compatibilité avec divers matériaux

### COLLE SOLUBLE À L'EAU

La colle soluble à l'eau pour étiquettes est conçue pour permettre un retrait facile des étiquettes lorsqu'elles sont immergées ou exposées à l'eau. Ce type de colle est particulièrement utile dans des applications où les étiquettes doivent être retirées sans laisser de résidus ou de dommages sur la surface.

- Adhérence temporaire
- Non toxique et écologique

### COLLE ENLEVABLE

La colle enlevable pour étiquettes offre une solution idéale pour les applications nécessitant une adhésion temporaire et un retrait facile sans laisser de résidus ni endommager la surface. Elle est particulièrement utile pour des applications où les étiquettes doivent être repositionnées, remplacées ou retirées sans traces.

- Adhérence temporaire
- Réutilisabilité
- Compatibilité avec divers matériaux

### COLLE BOUTEILLE

La colle utilisée pour les étiquettes de bouteilles est spécialement conçue pour assurer une adhérence durable sur divers types de surfaces de bouteilles, qu'elles soient en verre, en plastique ou en métal.

- Adhésion forte et durable
- Résistante aux conditions humides
- Compatibilité avec divers matériaux

### COLLE SÈCHE

La colle sèche pour étiquettes est l'assemblage de deux papiers PP transparent maintenue par des points secs sur une glassine. La colle sèche permet de réaliser des impressions recto-verso. La base PP reste donc appliquée sur le document et la 1ère couche de PP se retire facilement.

- Adhésif spécialisé
- Compatibilité avec divers matériaux
- Étiquette détachable

### COLLE PERMANENTE

La colle permanente pour étiquettes est une solution fiable et durable pour de nombreuses applications industrielles et commerciales. Elle offre une adhésion forte et durable, adaptée à une variété de surfaces et de conditions environnementales normales.

- Adhésion durable
- Applications diverses
- Résistante aux manipulations

Une finition pour une étiquette fait référence à un traitement spécial appliqué à la surface de l'étiquette après l'impression pour améliorer son apparence, sa durabilité, ou pour ajouter des caractéristiques sensorielles ou visuelles spécifiques.

# LES FINITIONS

## IL EST IMPORTANT DE BIEN FINIR

### LAMINAGE

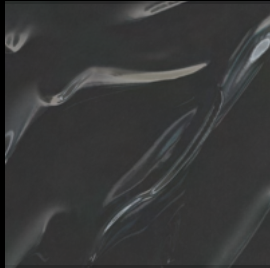

Le laminage des étiquettes est un processus qui consiste à appliquer une fine couche protectrice, généralement en plastique, sur la surface de l'étiquette.

### BRILLANTE

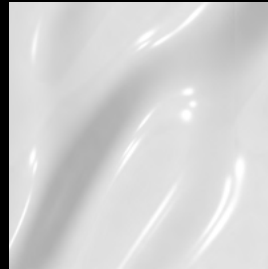

La finition brillante pour étiquettes offre un aspect éclatant et vibrant, parfait pour attirer l'attention.

### MATE

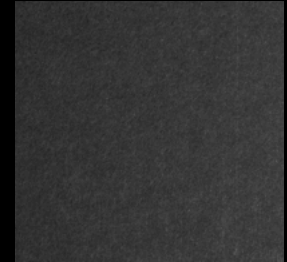

La finition mate pour étiquettes offre un aspect non réfléchissant et élégant, parfait pour une apparence sobre et sophistiquée.

+ Améliore l'apparence des visuels  
Résistant à l'humidité et contre les abrasions  
Durée de vie prolongée

+ Réhausse les couleurs  
Surface lisse et réfléchissante  
Apparence haut de gamme

+ Élimine les reflets  
Agréable au toucher  
Résistante aux empreintes digitales

Chaque type de finition apporte des caractéristiques distinctes qui peuvent être utilisées pour différencier un produit, attirer l'attention des consommateurs ou renforcer l'image de marque d'une entreprise.

# LES FINITIONS

## IL EST IMPORTANT DE BIEN FINIR

### GRATTABLE



La finition grattable pour étiquettes est créée par une couche opaque qui peut être facilement grattée pour révéler des informations cachées.

- + Ludique
- + Effet attrayant et plaisant
- + Laisse planer un mystère

### ODORANTE



La finition odorante pour étiquettes intègre des parfums qui sont libérés lorsque l'étiquette est manipulée ou frottée.

- + Expérience sensorielle
- + Effet captivant
- + Stimule l'interaction avec la marque

# LE CONDITIONNEMENT DE VOS ÉTIQUETTES

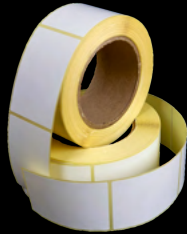

1

## ROULEAU

Les étiquettes en rouleau sont enroulées autour d'un mandrin, soit 40mm, soit 76mm, facilitant leur utilisation dans des applications manuelles ou automatiques.

- + Idéal pour les imprimantes d'étiquettes
- Application rapide et continue des étiquettes
- Utilisation également manuel



2

## PLANCHE

Les étiquettes en planche sont présentées sur des feuilles individuelles, permettant une impression et une utilisation flexibles. Format A4 ou A5 ou A6

- + Idéal pour les petites quantités
- Personnalisation facile avec des imprimantes
- Facile à transporter et à stocker à plat



3

## PARAVENT

Le conditionnement en paravent consiste à plier les étiquettes en accordéon. Ce format est pratique pour les applications manuelles où les étiquettes doivent être rapidement accessibles. Perforation possible.

- + Idéal pour un usage manuel rapide.
- Permet un gain de temps
- Compact et facile à stocker.

Lors de l'impression d'étiquettes, il est essentiel de spécifier la position et l'enroulement des étiquettes pour s'assurer qu'elles correspondent à vos besoins et s'adaptent correctement à vos équipements de dépose automatique ou manuelle.

Bien définir la position et l'enroulement des étiquettes à l'impression garantit une efficacité maximale lors de l'application et une utilisation optimale de vos équipements. Chez Médiastic's, nous vous accompagnons dans le choix des configurations adaptées à vos besoins.

# POSITION ET ENROULEMENT

## ENROULEMENT

- Intérieur
- Extérieur

## POSITION

- Position en tête (1)
- Position en pied (2)
- Position à droite (3)
- Position à gauche (4)

### INTÉRIEUR

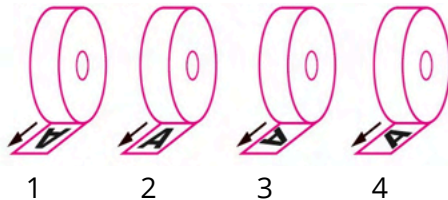

### EXTÉRIEUR

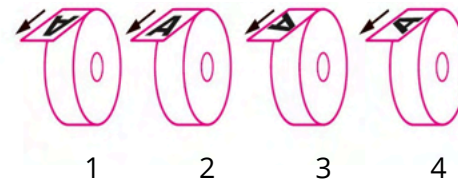



# PLIAGE DE DOCUMENTS

Un service de pliage de documents pour une finition irréprochable.



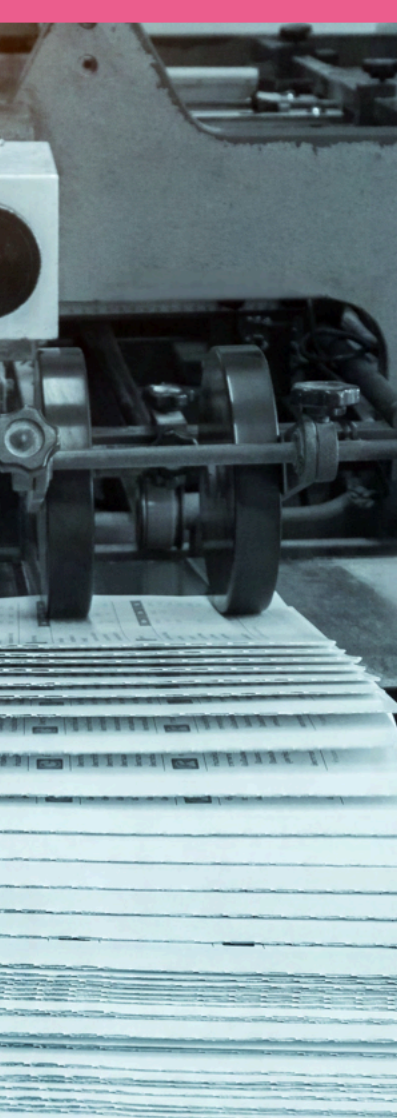

# ON SE PLIE EN 4

## POUR VOUS

### NOS PLIAGES



2 plis accordéon 3 volets  
6 pages



3 plis accordéon 4 volets  
8 pages



2 plis économiques 4 volets  
8 pages



2 plis parallèles 4 volets  
8 pages



1 pli 2 volets  
4 pages



2 plis roulés 3 volets  
6 pages



3 plis roulés 4 volets  
8 pages



2 plis croisés 4 volets  
8 pages

Ne laissez pas le pliage de vos affiches ou flyers devenir un obstacle dans votre stratégie marketing. Médiastic's est le partenaire le plus efficace de plier vos affiches ou flyers tout en économisant du temps et de l'énergie. Faire appel à notre service de pliage professionnel est la solution pour vous aidez à préparer vos documents de marketing de manière rapide et soignée. Contactez-nous dès aujourd'hui pour découvrir nos tarifs compétitifs et bénéficier d'un service sur mesure adapté à vos besoins !

### AVANTAGES

#### OPTIMISATION DU TEMPS

Avec notre service de pliage, vous n'avez plus besoin de passer des heures à plier manuellement vos documents. Nous prenons en charge cette tâche fastidieuse pour vous permettre de vous concentrer sur d'autres aspects de votre campagne marketing.

#### UNIFORMITÉ & PROFESSIONNALISME

Nous veillons à ce que chaque affiche ou flyer soit plié de manière uniforme et professionnelle, garantissant ainsi une présentation soignée et attrayante pour votre public cible.

#### FLEXIBILITÉ & DES FORMATS

Que vous ayez besoin de plier des documents de taille standard ou des documents surdimensionnés, nous pouvons manipuler une variété de formats pour répondre à vos besoins.

A professional document labeling machine is shown in a close-up view. The machine is primarily blue and black, with a prominent yellow roll of tape at the top. A motor is visible on the left side, connected to a black cable. The machine is designed for applying labels to documents. The background is a plain, light-colored wall.

# ÉTIQUETAGE DE DOCUMENT

Application professionnelle d'étiquettes sur tout vos documents.



# ÇA VA COLLER ENTRE NOUS

## (ET VOS DOCUMENTS)

Chez Médiastic's, la présentation professionnelle de vos documents est notre priorité. C'est pourquoi nous offrons à nos clients un service complet de la conception, à l'impression avec des matériaux de qualité et au collage d'étiquettes personnalisées, garantissant que chaque détail de vos supports de communication soit parfait. Avec une longue expérience dans l'industrie de l'impression, nous maîtrisons toutes les techniques pour vous offrir un service impeccable.



Dossier  
d'entreprise



Manuel  
et guide



Rapport  
financier

### CONCEPTION D'ÉTIQUETTES SUR MESURE

Nous fabriquons vos étiquettes personnalisées selon vos spécifications afin de garantir votre satisfaction.

### MATÉRIAUX DE HAUTE QUALITÉ

Nos étiquettes sont fabriquées à partir de matériaux durables et résistants, garantissant une longue durée de vie et une excellente lisibilité.

### APPLICATION PROFESSIONNELLE

Nous appliquons avec précision les étiquettes sur tous vos documents, assurant une finition propre et professionnelle.

### SERVICE PERSONNALISÉ

Nous travaillons en étroite collaboration avec nos clients pour comprendre leurs besoins spécifiques et fournir des solutions sur mesure.



Prospectus



Brochure



Flyers





# EMBALLAGE & EXPÉDITION

Un emballage soigné et une expédition rapide pour une satisfaction garantie.



# VOUS SEREZ EMBALLÉS

## PAR NOTRE EFFICACITÉ

Chez Médiastic's, nous nous engageons sur la qualité et sur la fiabilité lorsqu'il s'agit de l'emballage et de l'expédition de vos outils de communication imprimés. Que vous ayez besoin d'étiquettes personnalisées ou de divers supports de communication, nous garantissons un service impeccable qui garantit que vos produits de haute qualité seront livrés rapidement à l'adresse de votre choix, prêts à être utilisés.



L'emballage est sûr et protégé. Nous utilisons des matériaux d'emballage adaptés pour protéger vos étiquettes ou supports de communication des éventuels dommages pendant le transport. Chaque commande est soigneusement emballée pour éviter les pliures, les déchirures et les autres formes de détérioration.

Nous collaborons avec des transporteurs réputés pour assurer une livraison rapide et fiable de vos étiquettes à l'adresse de votre choix tout en respectant vos délais.



GEODIS

TRANSPORTS

Service personnalisé, livraison assurée !





# CONTACTEZ-NOUS

## ADRESSE POSTALE

12 RUE DU VERT BOIS, NEUVILLE-EN-FERRAIN, 59960

## TÉLÉPHONE

03.20.69.19.19

## E-MAIL

[CONTACT@MEDIASTICS.FR](mailto:CONTACT@MEDIASTICS.FR)

## SITE WEB

[WWW.MEDIASTICS.FR](http://WWW.MEDIASTICS.FR)

## DEVIS GRATUIT

**MédiaStic'S**  
Créons la bonne impression



SUIVEZ-NOUS